Tarama
BlackBishop

SİPRU

Milliyet 'in okurlarına armağanıdır. Para ile satılmaz.

Avusturalya macerası

Sayı 4

OKUNAN GAZETE

Milliyet

- ATATÜRKÇÜDÜR
- MİLLİYETÇİDİR
- DİN ve VİCDAN HÜRRİYETİNİ SAVUNUR
- DEMOKRASİYE İNANIR
- TOPLUMCUDUR
- KARMA EKONOMİYİ BENİMSER
- BAĞIMSIZDIR

- Ciddi ve doğru haber
- Özgür ve tarafsız yorum
- Dev yazar kadrosuyla
- Sporda önder

Basında sönmeyen meşale

Milliyet

"Basında Güven"

ÖYLE BİR YER DÜŞÜNÜNÜZ Kİ, ÜZERİNDE YAŞAYAN NÜFUS BU TOPRAKLARIN SADECE VE ANCAK ÇEYREĞİNİ DOLDURABİLİYOR.
İŞTE BU BİR ADA OLAN KOCA KITADA BÜTÜN ZITLIKLAR DA BİRBİRİNİ BULUYOR. BU KOCA KITANIN ADI İSE : AVUSTRALYA
BANG
AVUSTRALYA MACERASI 1
OF BE!
BU KITADA EN APTAL ŞEY DE ...
BİR DEVEDİR DERİM. HEP KENDİME AMA...
LÂNETLİ ÜLKE BURASI!
LEGONG
ABORİJİN YERLİLERİNİN TOPRAKLARI
YASAK BÖLGE

AAARH!
KRAK
OFF BE
UCUZ
KURTULDUM.
SHBAFF

?
TAŞ, BENİM TAŞIM O!..
BRAAA!
BBATT
TAK
BRAAA!
HEY NE OLUYOR ORADA?
BRAAA!
SAYIN BAYIM, KONTUM, BAY ŞAMPİNYAK UYANIN!
?
BURADA GARİP BİR ŞEYLER OLUYOR GALİBA...
?
GENE O SERSERİLER, EŞYALARIMIZI ÇALMAYA GELDİLER.
YAT UYU YARIN YOLU-MUZ UZUN!..
DONG!
DİNG!
HOP!
ALBUH MADENİ
5 MİLES
3

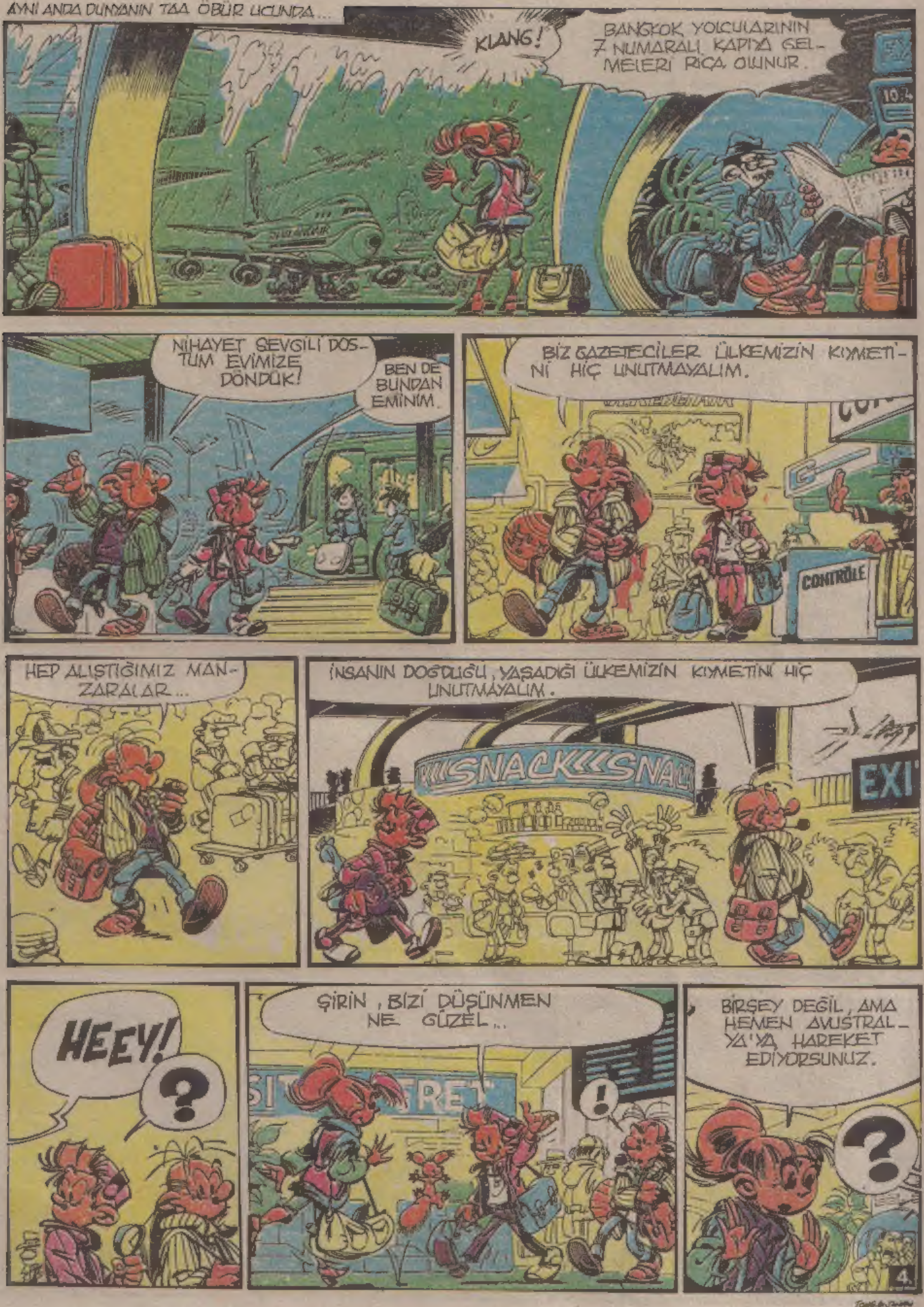
AYNI ANDA DÜNYANIN TAA ÖBÜR UCUNDA...
KLANG!
BANGKOK YOLCULARININ 7 NUMARALI KAPIYA GELMELERİ RİCA OLUNUR.
NİHAYET SEVGİLİ DOSTUM EVİMİZE DÖNDÜK!
BEN DE BUNDAN EMİNİM.
BİZ GAZETECİLER ÜLKEMİZİN KIYMETİ'Nİ HİÇ UNUTMAYALIM.
CONTRÔLE
HEP ALIŞTIĞIMIZ MANZARALAR...
İNSANIN DOĞDUĞU, YAŞADIĞI ÜLKEMİZİN KIYMETİNİ HİÇ UNUTMAYALIM.
SNACK SNACK
EXI
HEEY!
?
ŞİRİN, BİZİ DÜŞÜNMEN NE GÜZEL...
!
BİRŞEY DEĞİL, AMA HEMEN AVUSTRALYA'YA HAREKET EDİYORSUNUZ.
?
4.

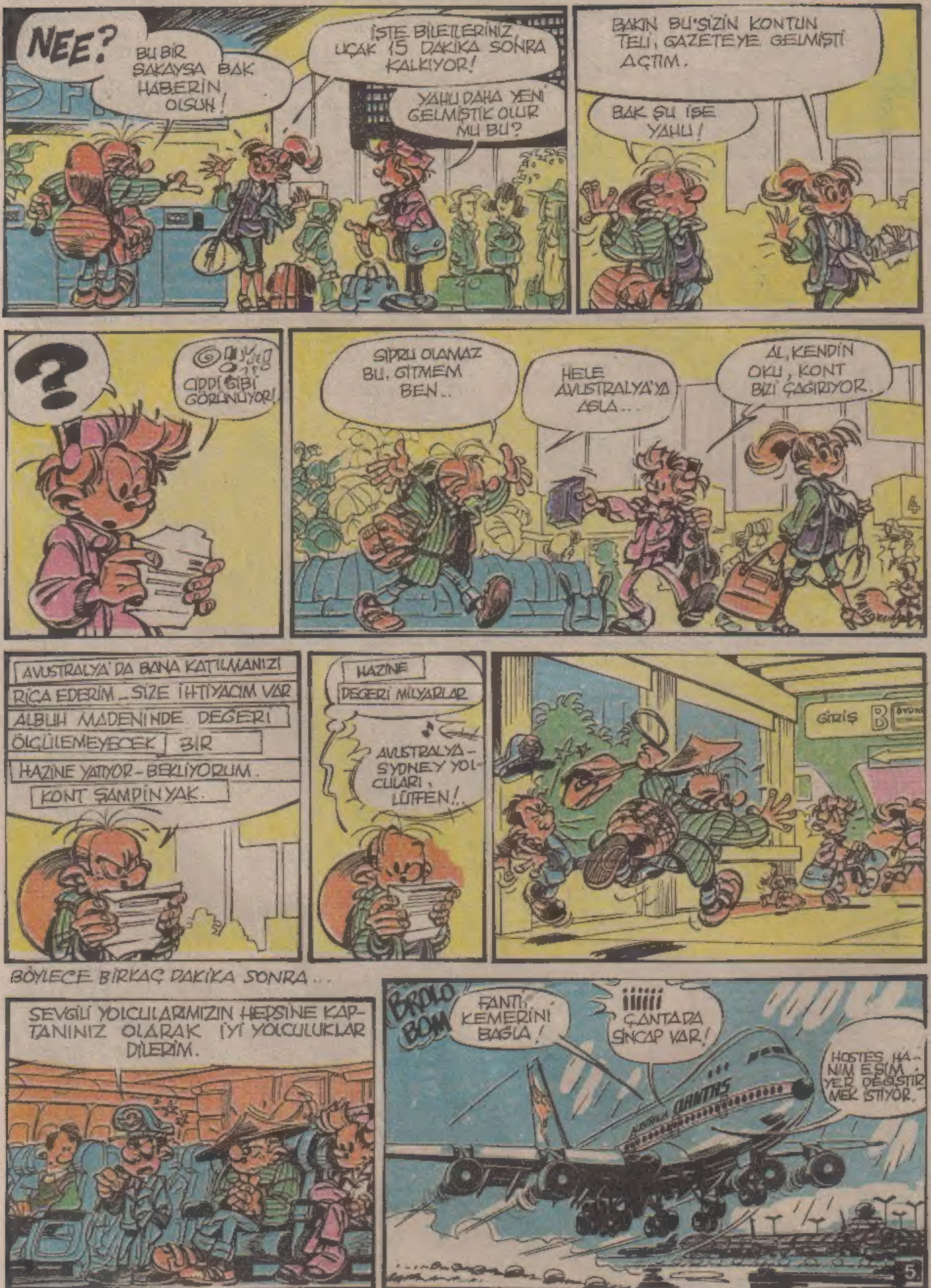
NEE?
BU BIR ŞAKAYSA BAK HABERİN OLSUN!
İŞTE BİLETLERİNİZ, UÇAK 15 DAKİKA SONRA KALKIYOR!
YAHU DAHA YENİ GELMİŞTİK OLUR MU BU?
BAKIN BU SİZİN KONTUN TELİ, GAZETEYE GELMİŞTİ AÇTIM.
BAK ŞU İŞE YAHU!
?
CİDDİ GİBİ GÖRÜNÜYOR!
SİPRU OLAMAZ BU. GİTMEM BEN..
HELE AVUSTRALYA'YA ASLA...
AL, KENDİN OKU, KONT BİZİ ÇAĞIRIYOR.
AVUSTRALYA'DA BANA KATILMANIZI RİCA EDERİM _ SİZE İHTİYACIM VAR ALBUH MADENİNDE DEĞERİ ÖLÇÜLEMEYECEK BİR HAZİNE YATIYOR - BEKLİYORUM. KONT ŞAMPİNYAK.
HAZİNE
DEĞERİ MİLYARLAR
AVUSTRALYA-SYDNEY YOLCULARI, LÜTFEN!..
GİRİŞ B
BÖYLECE BİRKAÇ DAKİKA SONRA...
SEVGİLİ YOLCULARIMIZIN HEPSİNE KAPTANINIZ OLARAK İYİ YOLCULUKLAR DİLERİM.
BROLO BOM
FANTİ, KEMERİNİ BAĞLA!
İİİİİİ ÇANTADA SİNCAP VAR!
HOSTES HANIM EŞİM YER DEĞİŞTİRMEK İSTİYOR.
QANTAS
5

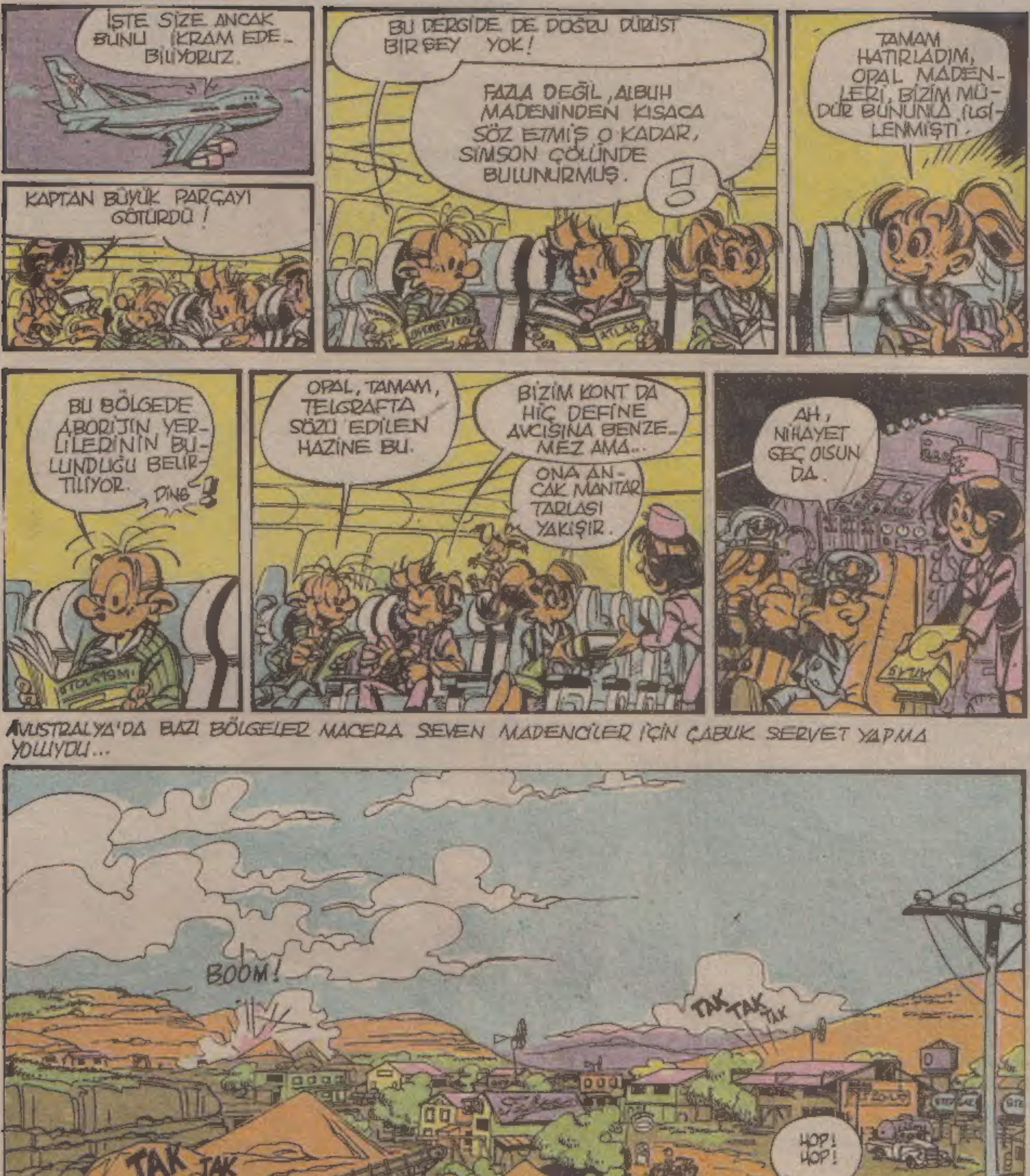
İŞTE SİZE ANCAK BUNU İKRAM EDEBİLİYORUZ.
KAPTAN BÜYÜK PARÇAYI GÖTÜRDÜ!
BU DERGİDE DE DOĞRU DÜRÜST BİR ŞEY YOK!
FAZLA DEĞİL, ALBUH MADENİNDEN KISACA SÖZ ETMİŞ O KADAR, SIMSON ÇÖLÜNDE BULUNURMUŞ.
TAMAM HATIRLADIM, OPAL MADENLERİ, BİZİM MÜDÜR BUNUNLA İLGİLENMİŞTİ.
BU BÖLGEDE ABORİJİN YERLİLERİNİN BULUNDUĞU BELİRTİLİYOR.
DING
OPAL, TAMAM, TELGRAFTA SÖZÜ EDİLEN HAZİNE BU.
BİZİM KONT DA HİÇ DEFİNE AVCISINA BENZEMEZ AMA...
ONA ANCAK MANTAR TARLASI YAKIŞIR.
AH, NİHAYET GEÇ OLSUN DA.
AVUSTRALYA'DA BAZI BÖLGELER MACERA SEVEN MADENCİLER İÇİN ÇABUK SERVET YAPMA YOLUYDU...
BOOM!
TAK TAK TAK
TAK TAK TAK
HOP! HOP!
BROOOOO
ALBUH MADENİ
NUFUS
914 hab.

HER ZAMAN OLDUĞU GİBİ HAZİNE AVCILARI AV PEŞİNDEYDİ.
TAK TAK TAK TAK TAK
VROOOO
POF
PETT
SATILIK MADEN
MADENCİ LOMBE TEHLİKELİ SAM VE KOYNİN BİRLİĞİ
... HİÇ BIKMAZLARDI ...
GENE YOK.
HOP! HOP!
... ŞANSLARI ASLA YOKTU, AMA UMUTLARI HİÇ TÜKENMEZDİ ...
?
KENDİNİ KANGURU ZANNETMEYE BAŞLADI ARTIK...
HAV HAV
SONUNDA ÜŞÜTTÜ!
SEVGİLİ DOSTUM ZATEN BİLİYORDUM, BU VAHŞİLERE GÜVENİLMEZ.
BRAAAAA
?
YENİ GELENLER VAR, GENE Mİ?
OH, NİHAYET GELEBİLDİK DOSTUM!
KAİ KAİ KAİ
AMAN NE MUTLULUK, AYAKLARIMA KARASULAR İNMİŞTİ GELENE KADAR...
HEY AFEDERSİNİZ CESUR ADAM.
?
BİZE SATIN ALABİLECEĞİMİZ KAZILACAK KÜÇÜK BİR TOPRAK NEREDE BULUNUR SÖYLER MİSİNİZ?
HİHİ!
?! OLAMAZ, SİPRU'NUN ASIL DOSTU DA MI HAZİNE AVCILIĞINA ÖZENDİ?

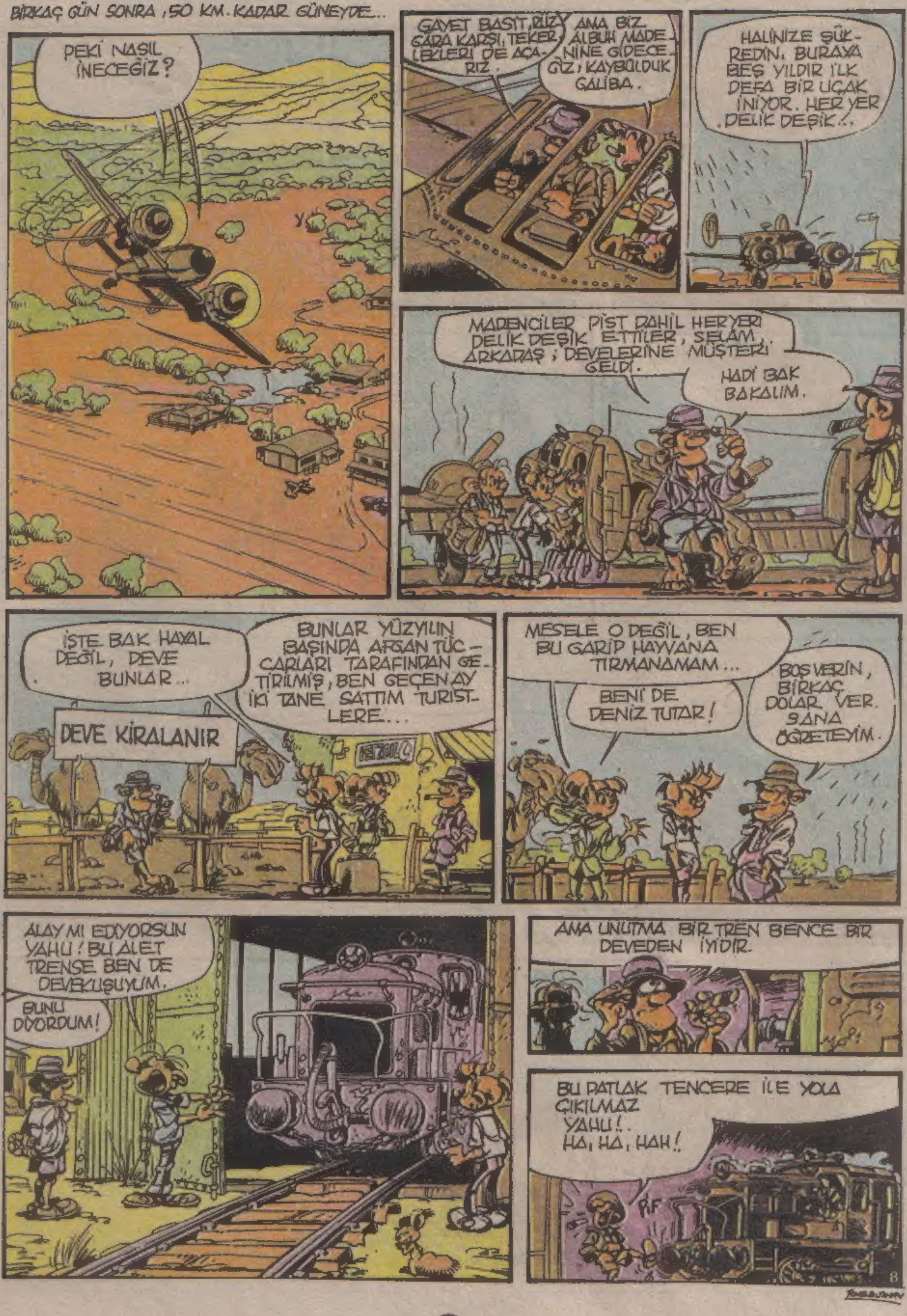
BİRKAÇ GÜN SONRA ,50 KM. KADAR GÜNEYDE...
PEKİ NASIL İNECEĞİZ ?
GAYET BASİT, BÜZ ÇARA KARŞI, TEKERLEKLERİ DE AÇARIZ.
AMA BİZ ALBUH MADENİNE GİDECEĞİZ; KAYBOLDUK GALİBA.
HALİNİZE ŞÜKREDİN. BURAYA BEŞ YILDIR İLK DEFA BİR UÇAK İNİYOR. HER YER DELİK DEŞİK...
MADENCİLER PİST DAHİL HERYERİ DELİK DEŞİK ETTİLER, SELAM, ARKADAŞ; DEVELERİNE MÜŞTERİ GELDİ.
HADİ BAK BAKALIM.
İŞTE BAK HAYAL DEĞİL, DEVE BUNLAR...
BUNLAR YÜZYILIN BAŞINDA AFGAN TÜCCARLARI TARAFINDAN GETİRİLMİŞ, BEN GEÇEN AY İKİ TANE SATTIM TURİSTLERE...
DEVE KİRALANIR
MESELE O DEĞİL, BEN BU GARİP HAYVANA TIRMANAMAM...
BENİ DE DENİZ TUTAR!
BOŞ VERİN, BİRKAÇ DOLAR VER. SANA ÖĞRETEYİM.
ALAY MI EDİYORSUN YAHU! BU ALET TRENSE BEN DE DEVEKUŞUYUM.
BUNU DİYORDUM!
AMA UNUTMA BİR TREN BENCE BİR DEVEDEN İYİDİR.
BU PATLAK TENCERE İLE YOLA ÇIKILMAZ YAHU!.. HA, HA, HAH!
PİF

ÖYLEYSE İNTİHAR EDİN, BENİM BİLDİĞİM SİZİN GİBİ DEĞERLİ KİŞİLER BU ALETİ YÜRÜTÜR.
BİRAZ İTİN VE IŞIĞA ÇIKARALIM.
BU SIRADA...
LÂNET OLSUN, GENE HAYAL KIRIKLIĞI..
BİZDEKİ ŞANSA BAK, ARADIĞIMIZ ŞEYDEN ESER YOK.
GERÇEKTEN YA-HU
SİZİN İŞARETLEDİĞİNİZ YERİ KAZDIM BEN!
AMA BEN PLÂNA İŞARET KOYMADIM Kİ.
AMAN TANRIM, BU KORKUNÇ BİR OLAY!
İŞARET SANDIĞIM ŞEY SADECE ÖLÜ BİR KARASİNEKMİŞ!..
HAY LÂNET BÖCEK!
ÖYLEYSE DOĞRU YER NERESİ?
BENCE BURADAN 35 ADIM ÖTEDE!
30
31..
32..
33.
OTUZ DÖÖÖR
BAAAM!
?
YAŞASIN!.. BU SEFER DOĞRU YERİ BULDUK. HARİKA!
HEMEN HAZIRLIK YAPALIM, BEN GİDİP ALET SATIN ALAYIM

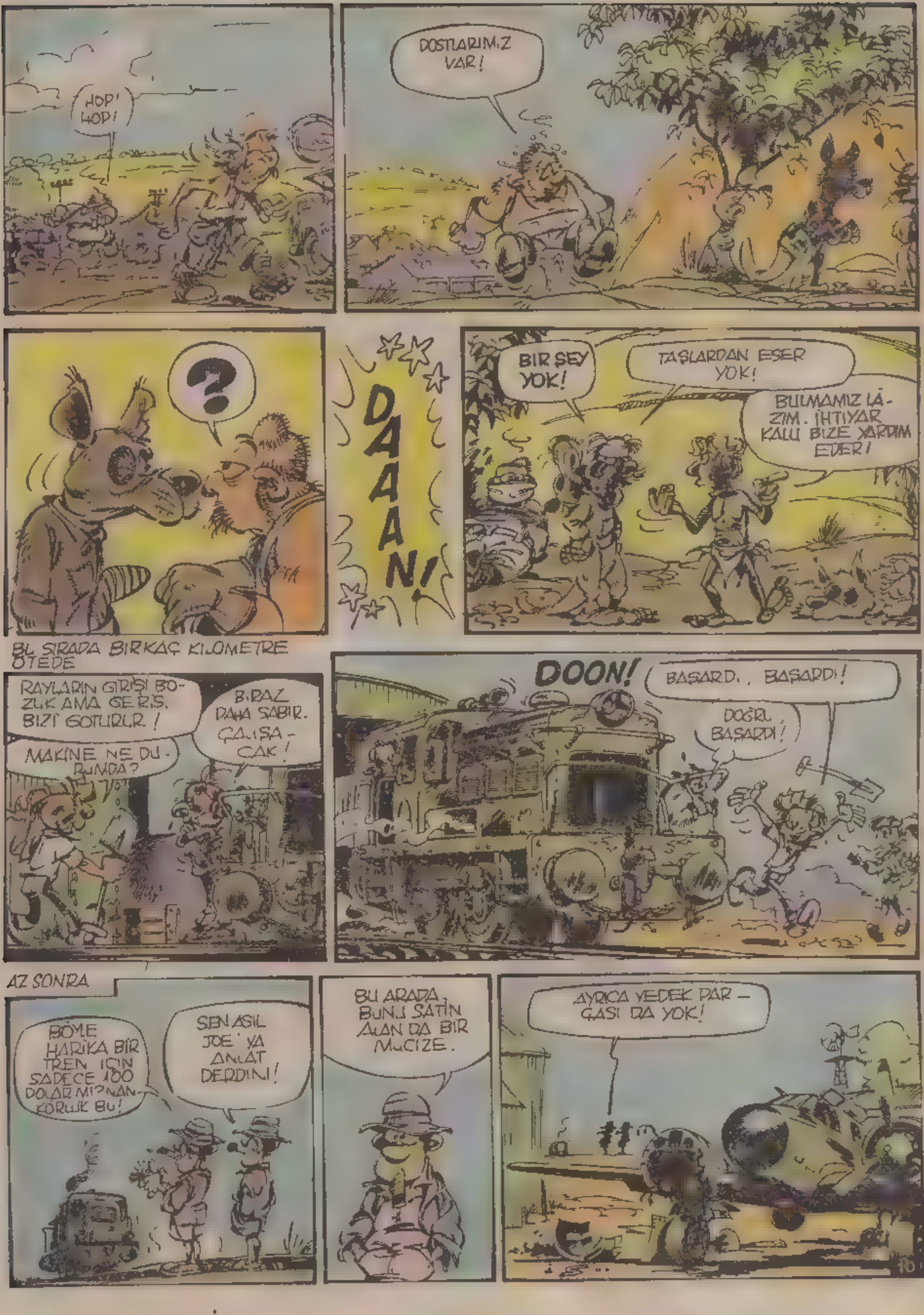
HOP! HOP!
DOSTLARIMIZ VAR!
?
DAAAN!
BİR ŞEY YOK!
TAŞLARDAN ESER YOK!
BULMAMIZ LÂZIM. İHTİYAR KALU BİZE YARDIM EDER!
BU SIRADA BİRKAÇ KİLOMETRE ÖTEDE
RAYLARIN GİRİŞİ BOZUK AMA GERİSİ BİZİ GÖTÜRÜR!
MAKİNE NE DURUMDA?
BİRAZ DAHA SABIR. ÇALIŞACAK!
DOON!
BAŞARDI, BAŞARDI!
DOĞRU, BAŞARDI!
AZ SONRA
BÖYLE HARİKA BİR TREN İÇİN SADECE 100 DOLAR MI? NANKÖRLÜK BU!
SEN ASIL JOE'YA ANLAT DERDİNİ!
BU ARADA, BUNU SATIN ALAN DA BİR MUCİZE.
AYRICA YEDEK PARÇASI DA YOK!

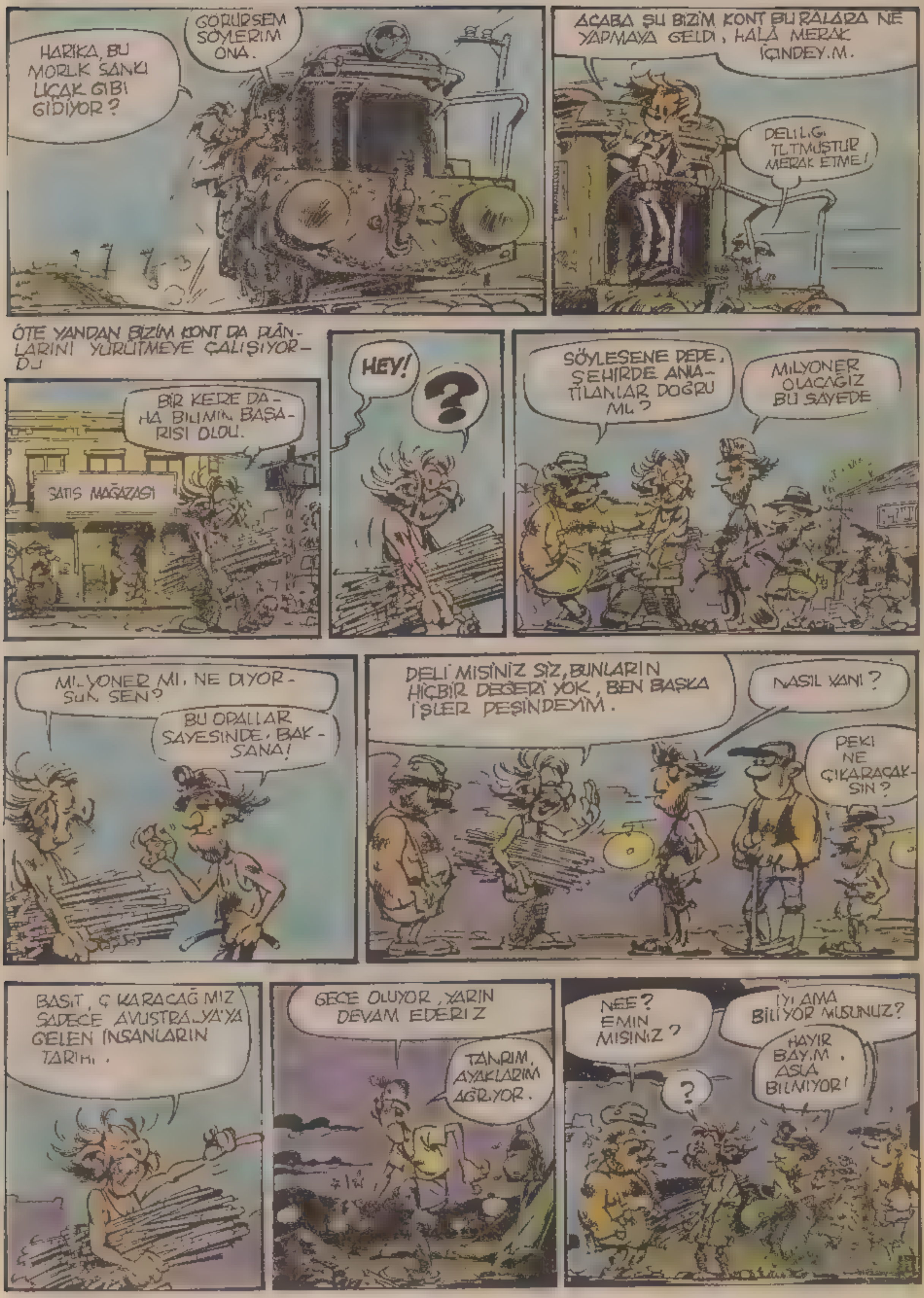
GÖRÜRSEM SÖYLERİM ONA.
HARİKA, BU MORLUK SANKİ UÇAK GİBİ GİDİYOR?
ACABA ŞU BİZİM KONT BURALARA NE YAPMAYA GELDİ, HALÂ MERAK İÇİNDEYİM.
DELİLİĞİ TUTMUŞTUR MERAK ETME!
ÖTE YANDAN BİZİM KONT DA PLÂNLARINI YÜRÜTMEYE ÇALIŞIYORDU
BİR KERE DAHA BİLİMİN BAŞARISI OLDU.
SATIŞ MAĞAZASI
HEY!
?
SÖYLESENE DEDE, ŞEHİRDE ANLATILANLAR DOĞRU MU?
MİLYONER OLACAĞIZ BU SAYEDE
MİLYONER Mİ, NE DİYORSUN SEN?
BU OPALLAR SAYESİNDE, BAKSANA!
DELİ MİSİNİZ SİZ, BUNLARIN HİÇBİR DEĞERİ YOK, BEN BAŞKA İŞLER PEŞİNDEYİM.
NASIL YANİ?
PEKİ NE ÇIKARACAKSIN?
BASİT, ÇIKARACAĞIMIZ SADECE AVUSTRALYA'YA GELEN İNSANLARIN TARİHİ.
GECE OLUYOR, YARIN DEVAM EDERİZ
TANRIM, AYAKLARIM AĞRIYOR.
NEE? EMİN MİSİNİZ?
?
İYİ AMA BİLİYOR MUSUNUZ?
HAYIR BAYIM. ASLA BİLMİYOR!

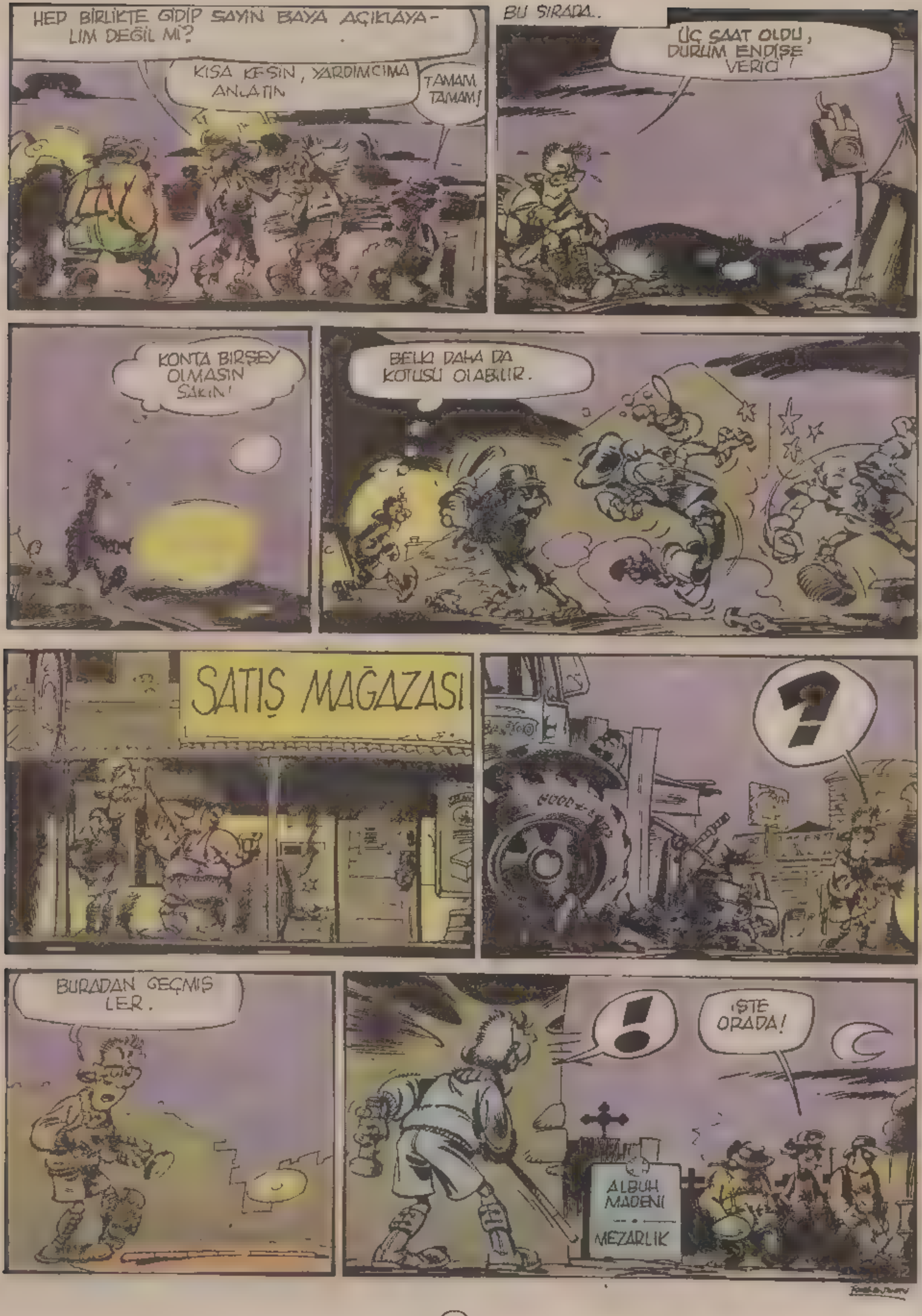

HEP BİRLİKTE GİDİP SAYIN BAYA AÇIKLAYALIM DEĞİL Mİ?
KISA KESİN, YARDIMCIMA ANLATIN
TAMAM TAMAM!
BU SIRADA...
ÜÇ SAAT OLDU, DURUM ENDİŞE VERİCİ!
KONTA BİRŞEY OLMASIN SAKIN!
BELKİ DAHA DA KÖTÜSÜ OLABİLİR.
SATIŞ MAĞAZASI
?
BURADAN GEÇMİŞLER.
!
İŞTE ORADA!
ALBUH MADENİ
MEZARLIK

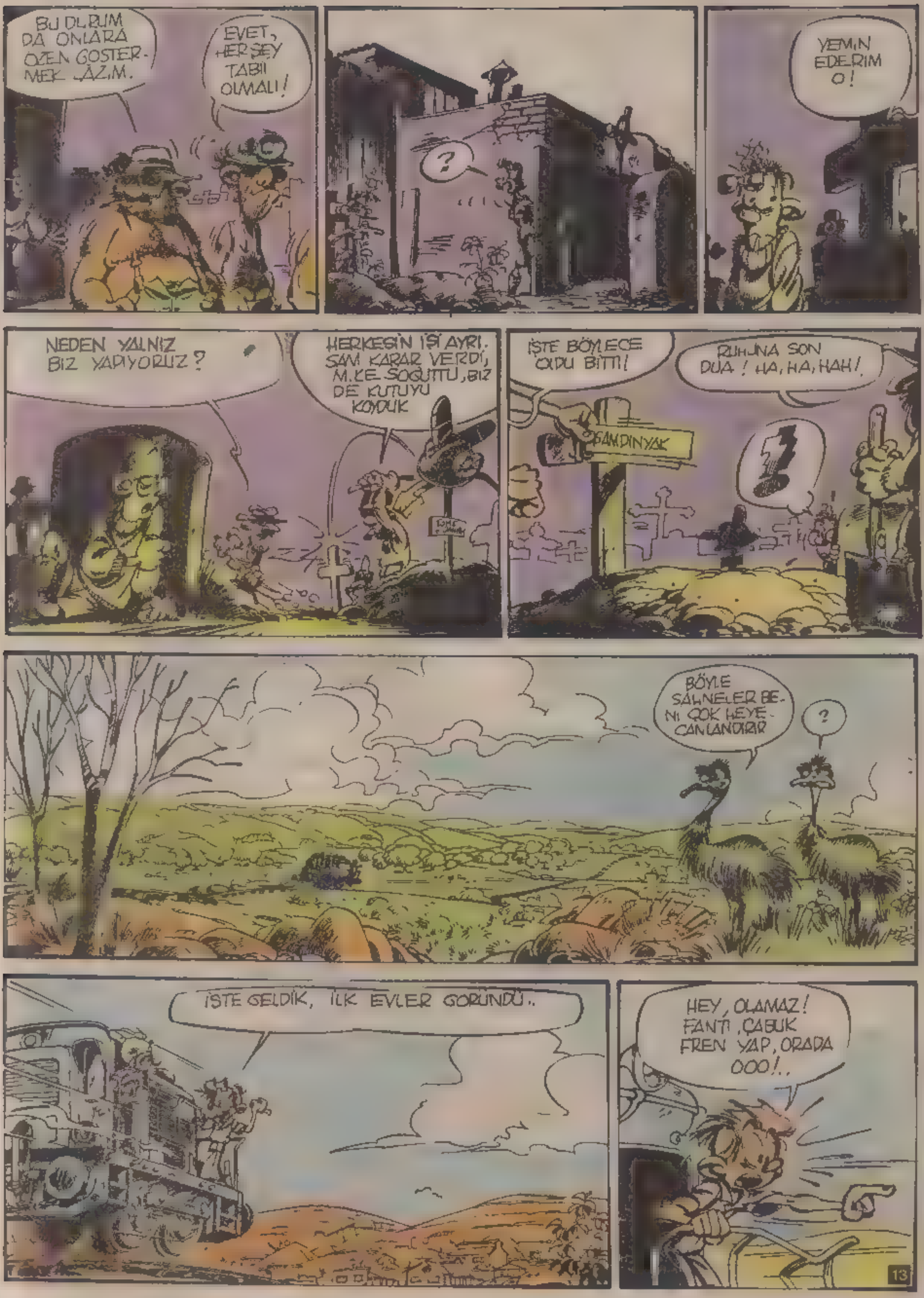
BU DURUM DA ONLARA ÖZEN GÖSTER-MEK LAZIM.
EVET, HER ŞEY TABİİ OLMALI!
?
YEMİN EDERİM O!
NEDEN YALNIZ BİZ YAPIYORUZ?
HERKESİN İŞİ AYRI. SAM KARAR VERDİ, M.KE SOĞUTTU, BİZ DE KUTUYU KOYDUK
İŞTE BÖYLECE OLDU BİTTİ!
RUHUNA SON DUA! HA, HA, HAH!
SANDINYAK
BÖYLE SAHNELER BE-NI ÇOK HEYE-CANLANDIRIR
?
İSTE GELDİK, İLK EVLER GÖRÜNDÜ..
HEY, OLAMAZ! FANTİ, ÇABUK FREN YAP, ORADA OOO!..
13

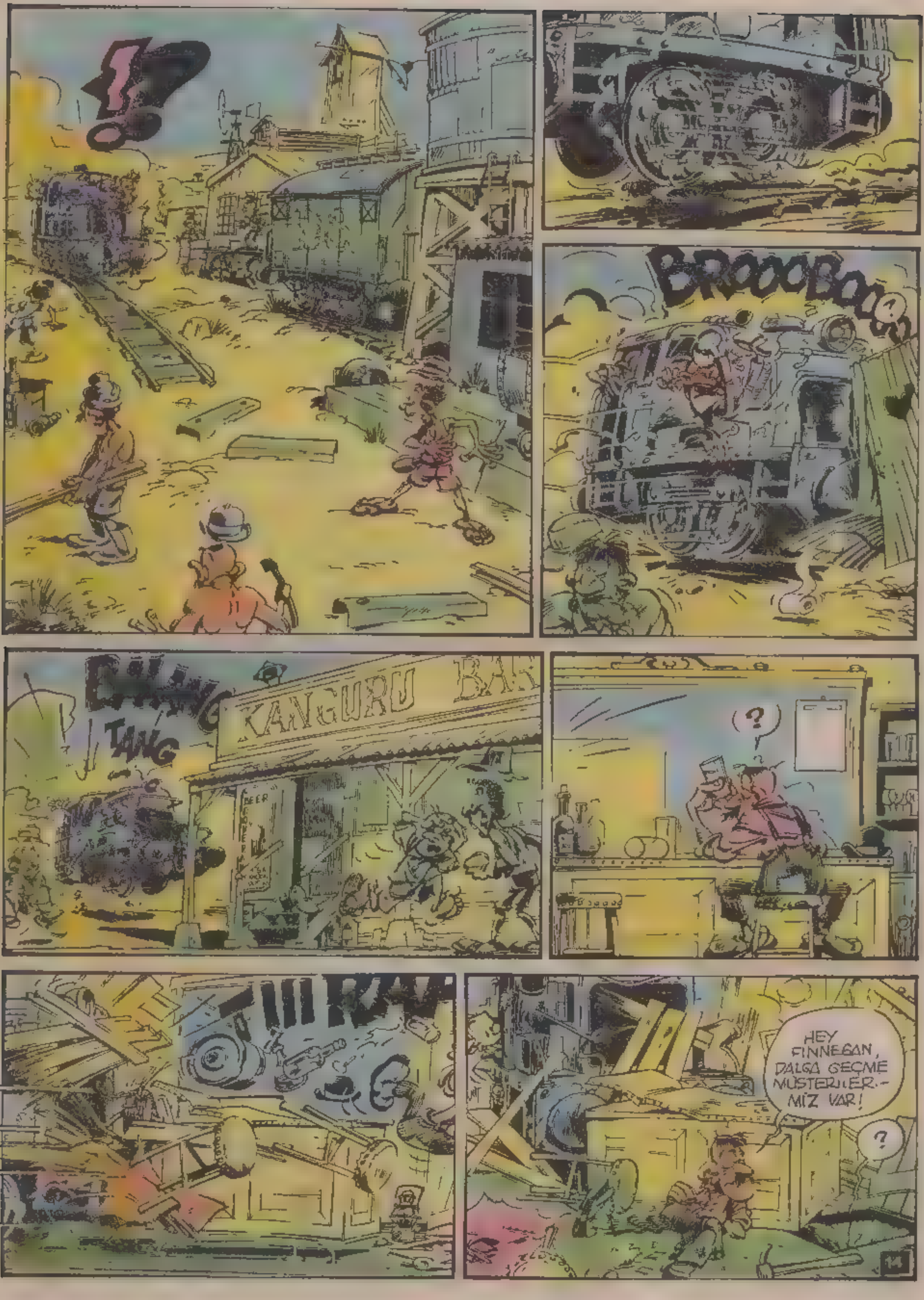
!?
BROOOBOO
TANG
KANGURU
BEER
(?)
HEY FINNEGAN, DALGA GEÇME MÜSTERİLER-MİZ VAR!
?
14

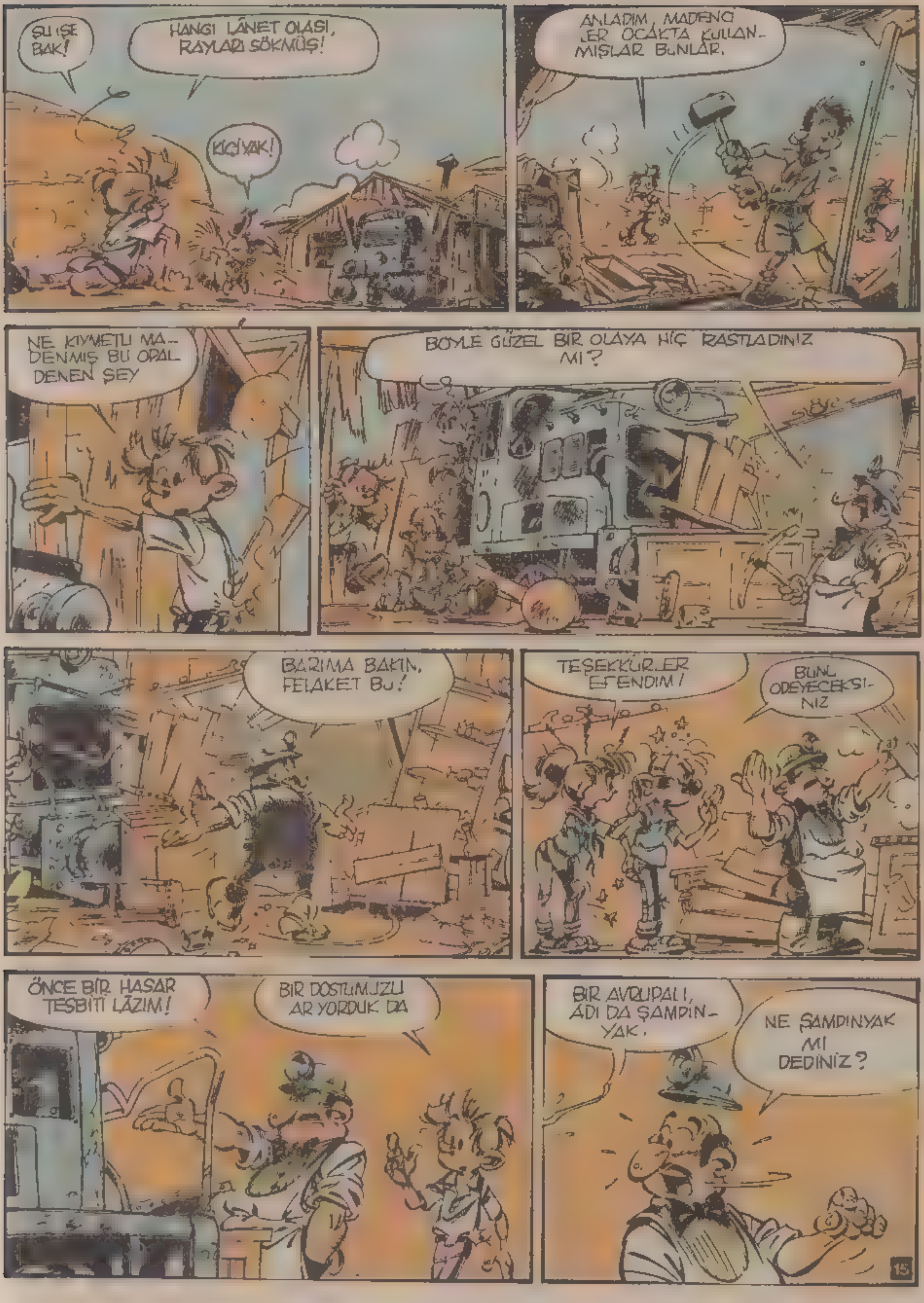
ŞU İŞE BAK!
HANGİ LÂNET OLASI, RAYLARI SÖKMÜŞ!
KICIYAK!
ANLADIM, MADENCİLER OCAKTA KULLANMIŞLAR BUNLAR.
NE KIYMETLİ MADENMİŞ BU OPAL DENEN ŞEY
BÖYLE GÜZEL BİR OLAYA HİÇ RASTLADINIZ MI?
BARIMA BAKIN. FELAKET BU!
TEŞEKKÜRLER EFENDİM!
BUNU ÖDEYECEKSİNİZ
ÖNCE BİR HASAR TESBİTİ LÂZIM!
BİR DOSTUMUZU ARIYORDUK DA
BİR AVRUPALI, ADI DA ŞAMPİNYAK.
NE ŞAMPİNYAK MI DEDİNİZ?
15

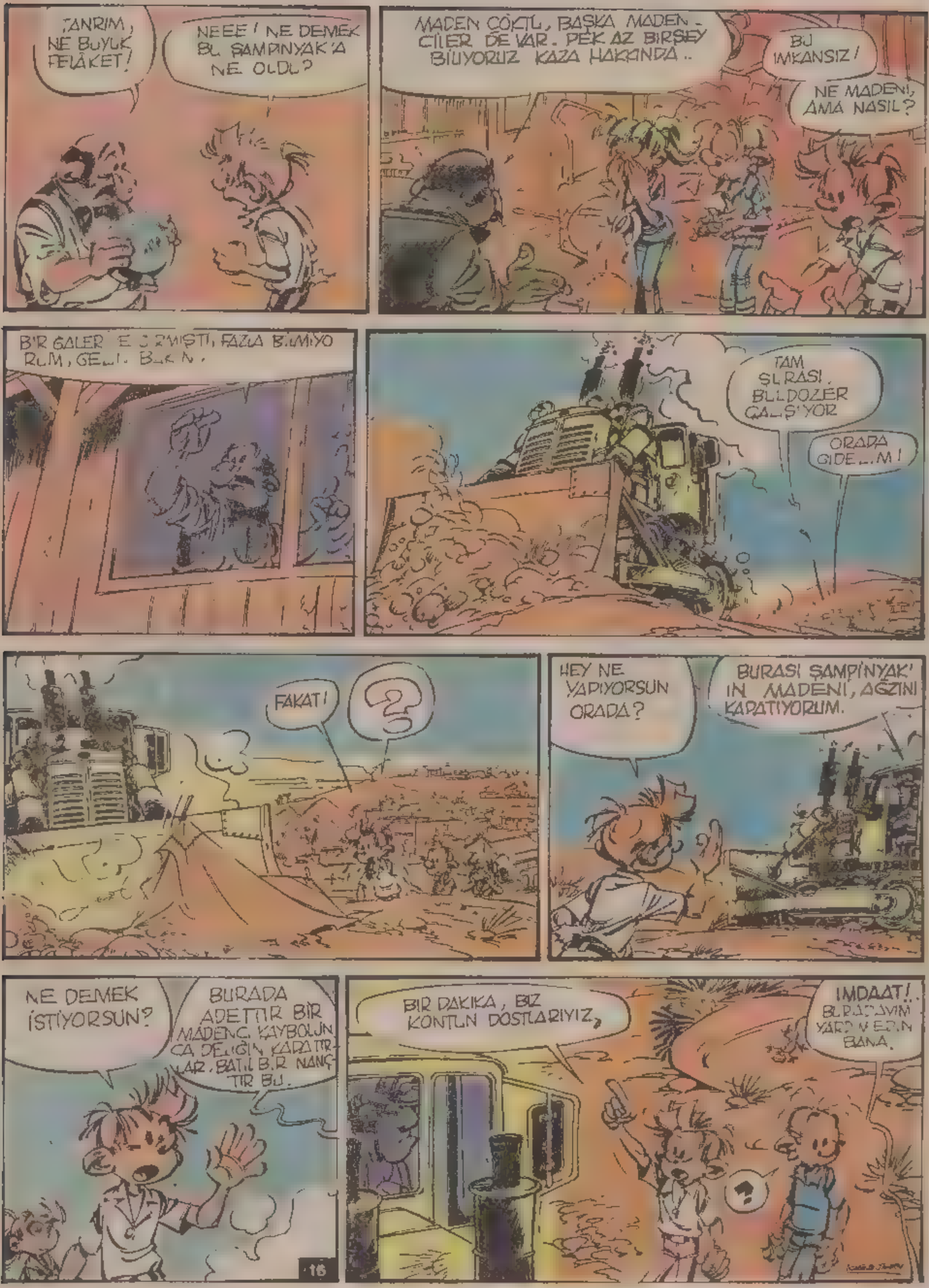
TANRIM, NE BUYUK FELAKET!
NEEE! NE DEMEK BU ŞAMPINYAK'A NE OLDU?
MADEN ÇÖKTÜ, BAŞKA MADENCİLER DE VAR. PEK AZ BİRŞEY BİLİYORUZ KAZA HAKKINDA..
BU İMKANSIZ!
NE MADENİ, AMA NASIL?
TAM ŞURASI. BULDOZER ÇALIŞIYOR
FAKAT!
?
HEY NE YAPIYORSUN ORADA?
BURASI ŞAMPİNYAK'IN MADENİ, AĞZINI KAPATIYORUM.
NE DEMEK İSTİYORSUN?
BURADA ADETTIR BIR
BIR DAKIKA, BIZ KONTUN DOSTLARIYIZ,
IMDAAT!..
BANA.
?
18

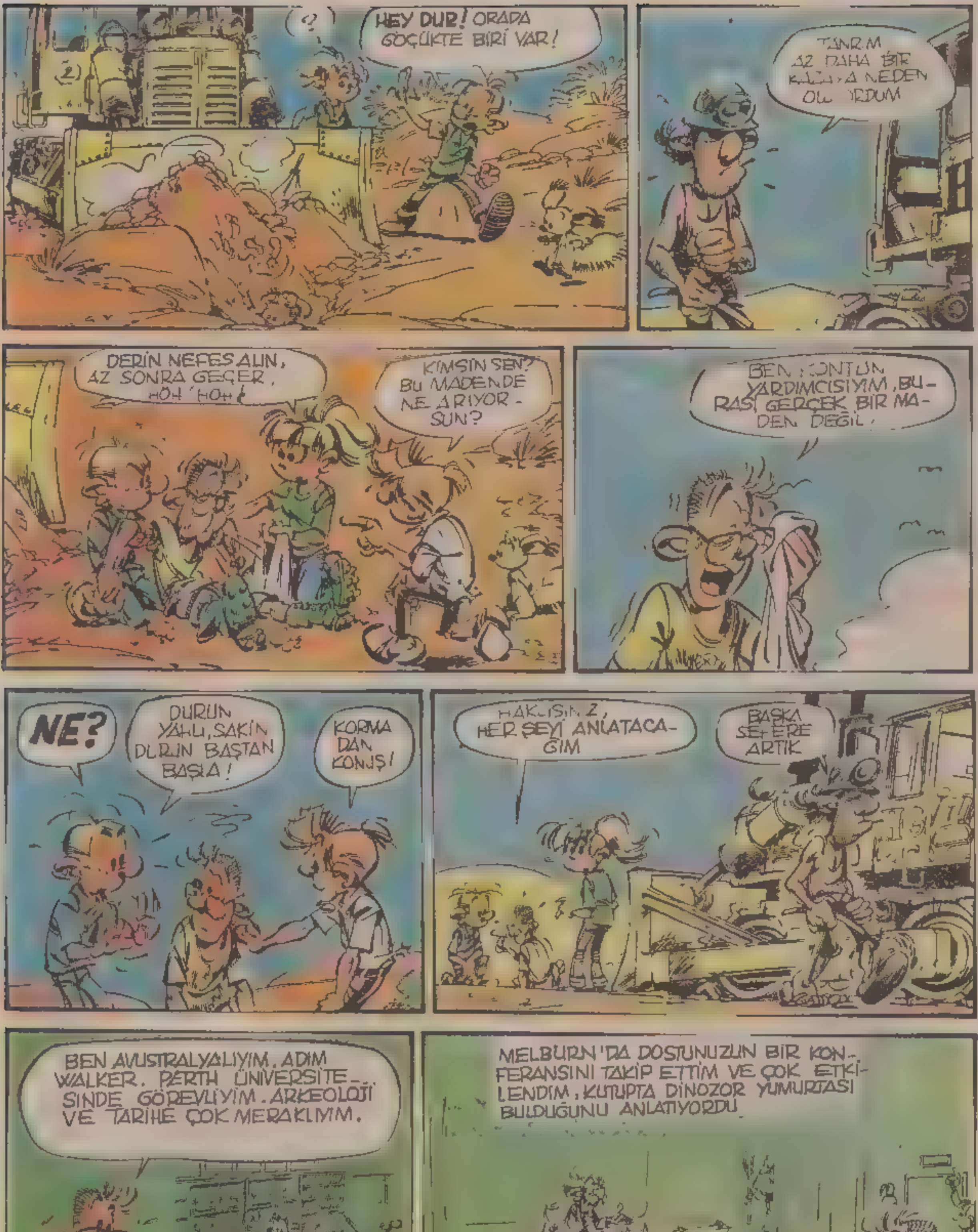
?
HEY DUR! ORADA GÖÇÜKTE BİRİ VAR!
TANRIM AZ DAHA BİR KAZAYA NEDEN OLUYORDUM
DERİN NEFES ALIN, AZ SONRA GEÇER. HOH HOH!
KİMSİN SEN? BU MADENDE NE ARIYORSUN?
BEN KONTUN YARDIMCISIYIM, BURASI GERÇEK BİR MADEN DEĞİL.
NE?
DURUN YAHU, SAKİN OLUN BAŞTAN BAŞLA!
KORKMADAN KONUŞ!
HAKLISINIZ, HER ŞEYİ ANLATACAĞIM
BAŞKA SEFERE ARTIK
BEN AVUSTRALYALIYIM. ADIM WALKER. PERTH ÜNİVERSİTESİNDE GÖREVLİYİM. ARKEOLOJİ VE TARİHE ÇOK MERAKLIYIM.
MELBURN'DA DOSTUNUZUN BİR KONFERANSINI TAKİP ETTİM VE ÇOK ETKİLENDİM. KUTUPTA DİNOZOR YUMURTASI BULDUĞUNU ANLATIYORDU.
17

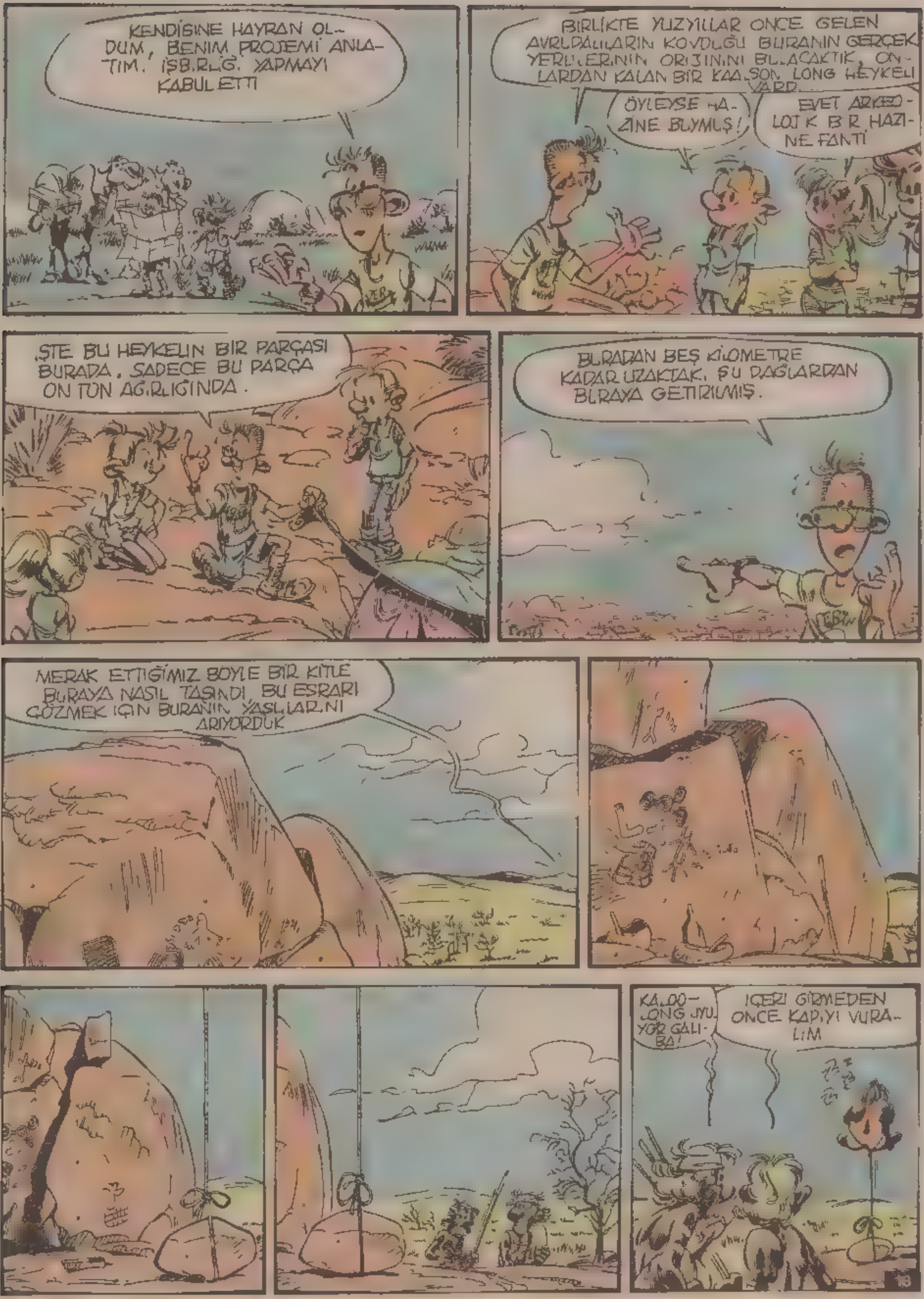
KENDİSİNE HAYRAN OLDUM, BENİM PROJEMİ ANLATTIM. İŞBİRLİĞİ YAPMAYI KABUL ETTİ
BİRLİKTE YÜZYILLAR ÖNCE GELEN AVRUPALILARIN KOVDUĞU BURANIN GERÇEK YERLİLERİNİN ORİJİNİNİ BULACAKTIK. ONLARDAN KALAN BİR KAA-SON LONG HEYKELİ VARDI.
ÖYLEYSE HAZİNE BUYMUŞ!
EVET ARKEOLOJİK BİR HAZİNE FANTİ
İŞTE BU HEYKELİN BİR PARÇASI BURADA. SADECE BU PARÇA ON TON AĞIRLIĞINDA.
BURADAN BEŞ KİLOMETRE KADAR UZAKTAKİ ŞU DAĞLARDAN BURAYA GETİRİLMİŞ.
MERAK ETTİĞİMİZ BÖYLE BİR KİTLE BURAYA NASIL TAŞINDI, BU ESRARI ÇÖZMEK İÇİN BURANIN YAŞLILARINI ARIYORDUK
KAA-OO-LONG UYUYOR GALİBA!
İÇERİ GİRMEDEN ÖNCE KAPIYI VURALIM

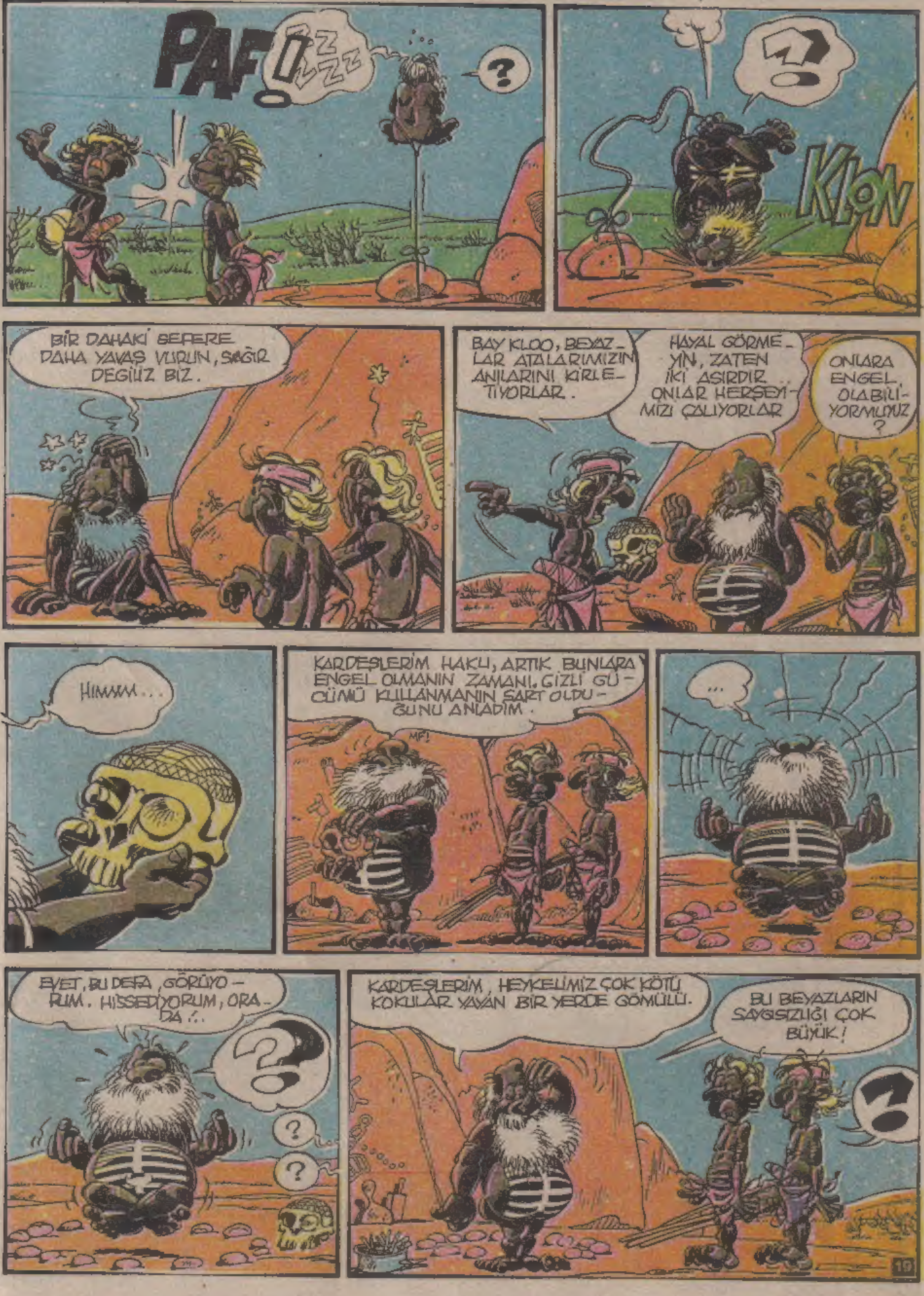
PAF
ZZZZ
?
KLON
BİR DAHAKİ SEFERE DAHA YAVAŞ VURUN, SAĞIR DEĞİLİZ BİZ.
BAY KLOO, BEYAZLAR ATALARIMIZIN ANILARINI KİRLETİYORLAR.
HAYAL GÖRMEYİN, ZATEN İKİ ASIRDIR ONLAR HERŞEYİMİZİ ÇALIYORLAR
ONLARA ENGEL OLABİLİYORMUYUZ?
HIMMM...
KARDEŞLERİM HAKU, ARTIK BUNLARA ENGEL OLMANIN ZAMANI. GİZLİ GÜCÜMÜ KULLANMANIN ŞART OLDUĞUNU ANLADIM.
MF!
...
EVET, BU DEFA, GÖRÜYORUM. HİSSEDİYORUM, ORADA!..
?
?
?
KARDEŞLERİM, HEYKELİMİZ ÇOK KÖTÜ KOKULAR YAYAN BİR YERDE GÖMÜLÜ.
BU BEYAZLARIN SAYGISIZLIĞI ÇOK BÜYÜK!
?
19

AMA BU ÇOK ANLAMSIZ!
KONTU MADENCİLER Mİ ÖLDÜRDÜ, BU ÇOK SAÇMA AMA...
AMA SİZE İKİ ADAMIN ONU MEZARA GÖMDÜĞÜNÜ GÖRDÜM DEDİM. BENİ DE CANLI GÖMMEK İSTEDİLER.
KURTULDUĞUNU BİLMİYORLAR SANIRIM.
GÖZÜNÜZÜ İYİ AÇIN, BU KASABA HAYDUTLARLA DOLU.
İYİ AMA YAŞLI BİR ADAMI ORTADAN KALDIRMAKLA NE KAZANACAKLAR?
BENİ DE UNUTMAYIN SAKIN!
?
AAAAAAHH!!
BOTT
WALKER ANLIYORUM. SENİNLE DEĞİŞİK BİR ORTAMDA TANIŞTIK AMA...
BANA ÖYLE GELİYOR Kİ, BÖYLE HAREKET ETMEK İÇİN ZAMANI YANLIŞ SEÇTİN.
AMA YEMİN EDERİM, ANLAMIYORUM, NE OLUYOR?
?
?
?
?
20

ÇOK GARİP, SANKİ KRAMP GİRDİ?
HAYIR HİÇ SANCI VERMEDİ.
PEKİ MESELE NE ÖYLEYSE?
HOOP!
TIPPS!
Hİ, Hİ, Hİ! KİMSEDE FOTOĞRAF MAKİNESİ VAR MI?
HEY DİKKAT EDİN, SANIRIM...
NE BİÇİM UZADI. ŞUNA BAK!
BİRDEN YUMUŞADI...
PUF!
PUF!
PUUFF!
ŞEYTANIN İŞİ BU, NEREDEN DÜŞTÜ BURALARA!..
VAKİT KAYBETMEYELİM, KONTUN ÖLDÜĞÜNE İNANMIYORUM, GÖZLERİMLE GÖRMEM LAZIM.
YOLA ÇIKALIM, AMA NEREYE?
DOĞRU MEZARLIĞA. MADEM Kİ KONT ORADA KAYBOLDU VE WALKERZ DE HAYAL GÖRMEDİ YA...
GULP!
BU SIRADA...
NE BU YAHU?
HAY AKSİ!
21

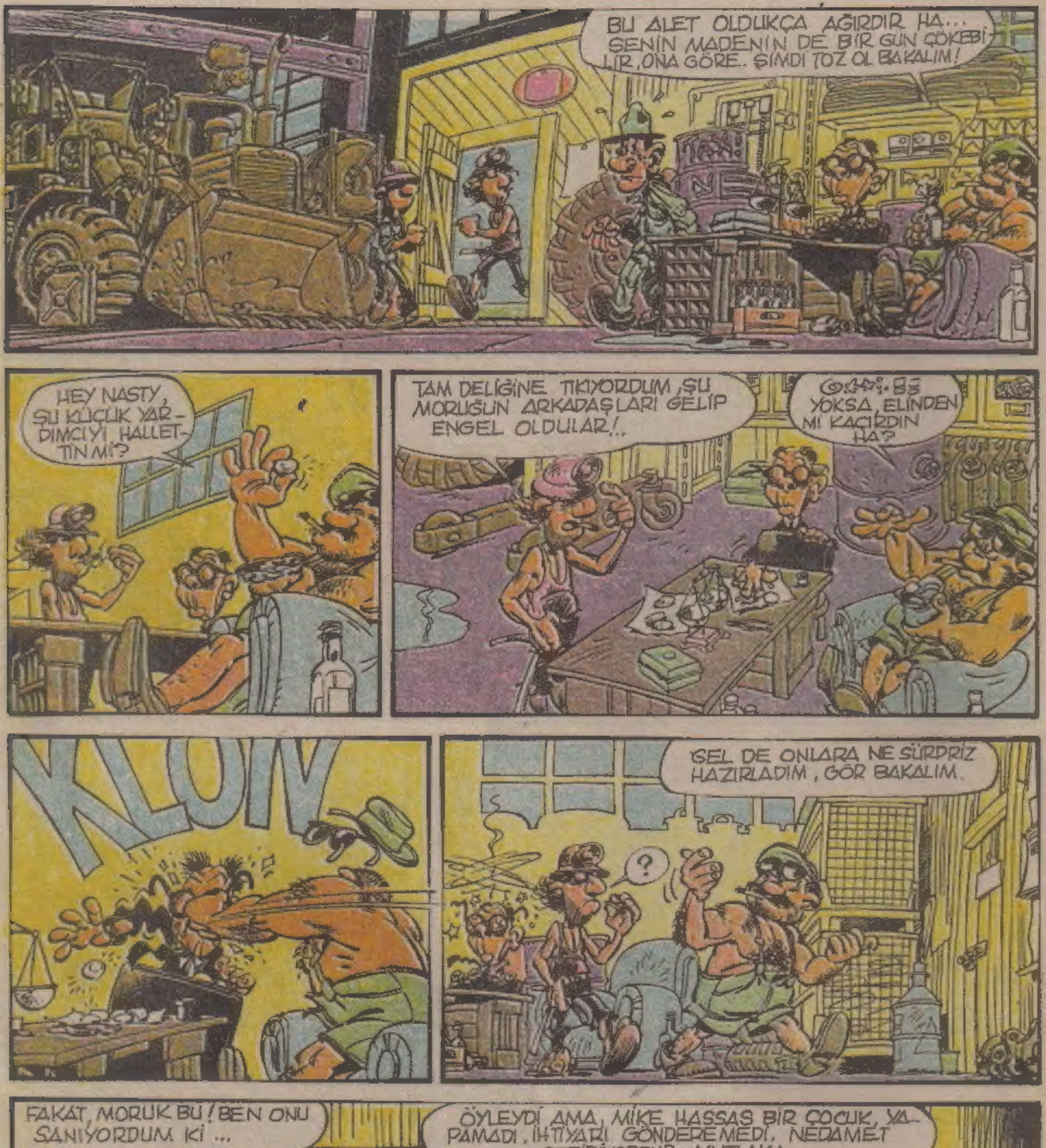

DEVAMI HAFTAYA